



Pozostałe formy wsparcia działalności innowacyjnej

Wrocław, Listopad 2018

—
KPMG.pl

Innovation Box – domknięcie łańcucha zachęt na działalność rozwojową

Planowane wprowadzenie od 2019 r. tzw. IP BOX, Innovation Box, wraz z pozostałymi rozwiązaniami, umożliwią przedsiębiorcom otrzymanie wsparcia finansowego na **każdym etapie** procesu powstawania **innowacji: od pomysłu do komercjalizacji**.

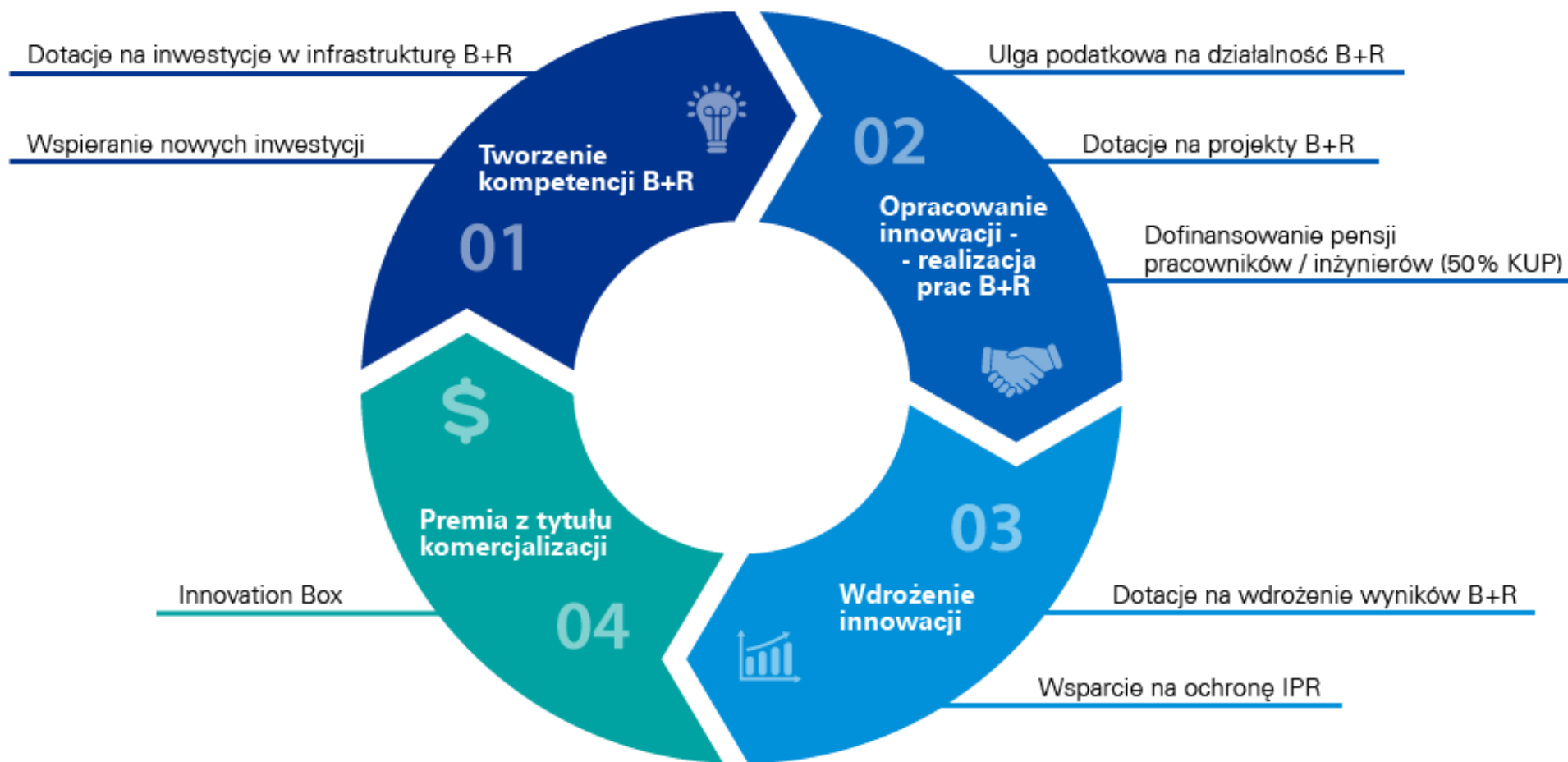

Innovation box – projekt uzupełnienia systemu zachęt na B+R

Preferencyjna stawka CIT w ramach Innovation Box:

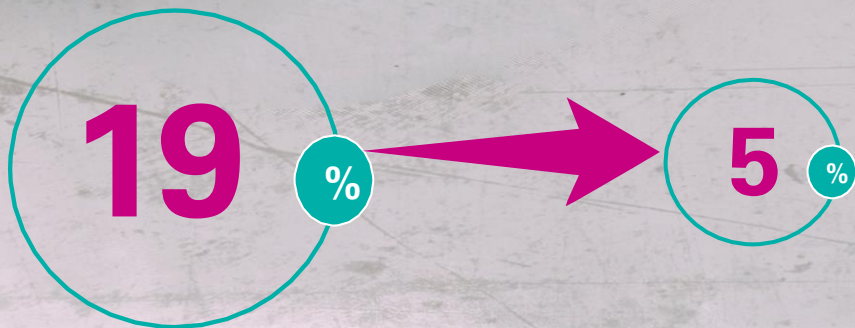

- ✓ Instrument **wspierający komercjalizację innowacyjnych rozwiązań**.
- ✓ **Niższe opodatkowanie dochodów** uzyskiwanych na podstawie:
 - rozwiązań będących wynikiem prac B+R,
 - rozwiązań objętych ochroną własności intelektualnej.
- ✓ Stawka preferencyjna CIT **w wysokości 5%**,
- ✓ Zachęta **komplementarna** z ulgą podatkową na B+R,
- ✓ Planowane **wdrożenie w 2019 r.**

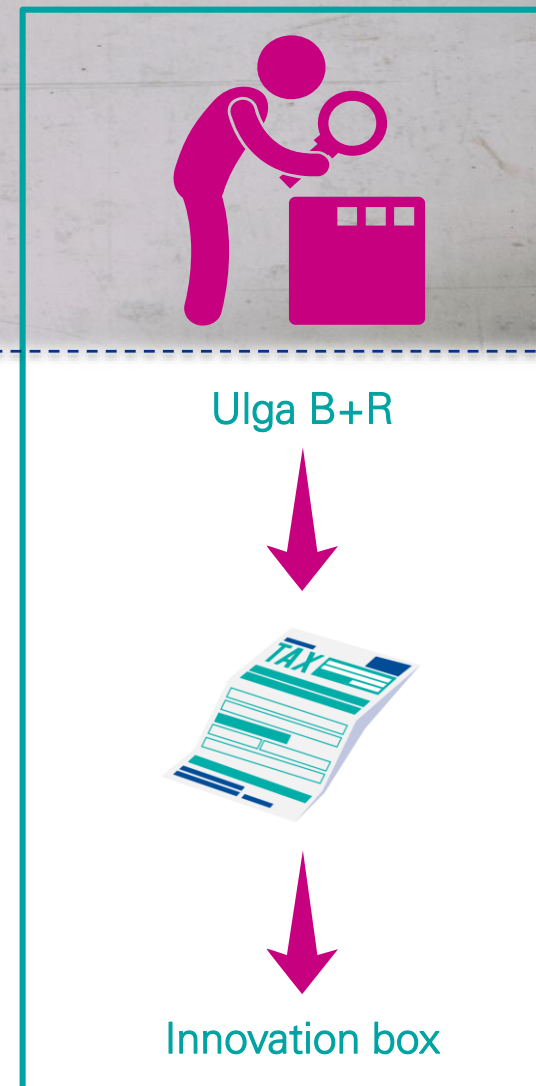

Innovation Box – przykładowa kalkulacja korzyści

Innovation Box

Im większy będzie poziom zaangażowania w wytworzenie, rozwinięcie lub ulepszenie innowacji (tj. w działalność B+R dotyczącą prawa własności intelektualnej), tym większa potencjalna do osiągnięcia korzyść podatkowa. Preferencyjna stawka ma zastosowanie przez cały okres ochrony prawa własności intelektualnej.



Potencjalna korzyść z tytułu ulgi podatkowej na B+R oraz Innovation Box

Poglądowa kalkulacja korzyści za 2019 rok dla podatnika, który samodzielnie i w całości opracował chroniony produkt oraz uzyskuje wyłącznie dochody kwalifikowane do Innovation Box:

	Bez ulgi B+R i Innovation Box	Ulga B+R, bez Innovation Box	Ulga B+R oraz Innovation Box
Koszty kwalifikowane B+R	10 000 000	10 000 000	10 000 000
Podstawa opodatkowania	20 000 000	20 000 000	20 000 000
Odliczenie z tytułu ulgi podatkowej na B+R	-	10 000 000	10 000 000
Podstawa opodatkowania po odliczeniu	20 000 000	10 000 000	10 000 000
Stawka podatku CIT	19%	19%	5%
Wartość podatku	3 800 000	1 900 000	500 000
Korzyść	-	1 900 000	3 300 000

Wyższe płace dla inżynierów - 50% KUP dla pracowników B+R

Od 2018 r. zmieniono regulacje związane z 50% zryczałtowanymi kosztami uzyskania przychodów, które odpowiadają przeniesieniu praw do pracy twórczej.

Z jednej strony zmiana ta jest korzystna ze względu na zwiększenie progu stosowania ustawowego odliczenia (85 528 PLN).

Z drugiej strony nowe regulacje wprowadzają ograniczenia dotyczące rodzajów działalności, do których można zastosować te 50% kosztów.

W rezultacie, z biznesowego punktu widzenia twórcze prace związane z działaniami badawczo-rozwojowymi mogą nadal korzystać z tych kosztów.



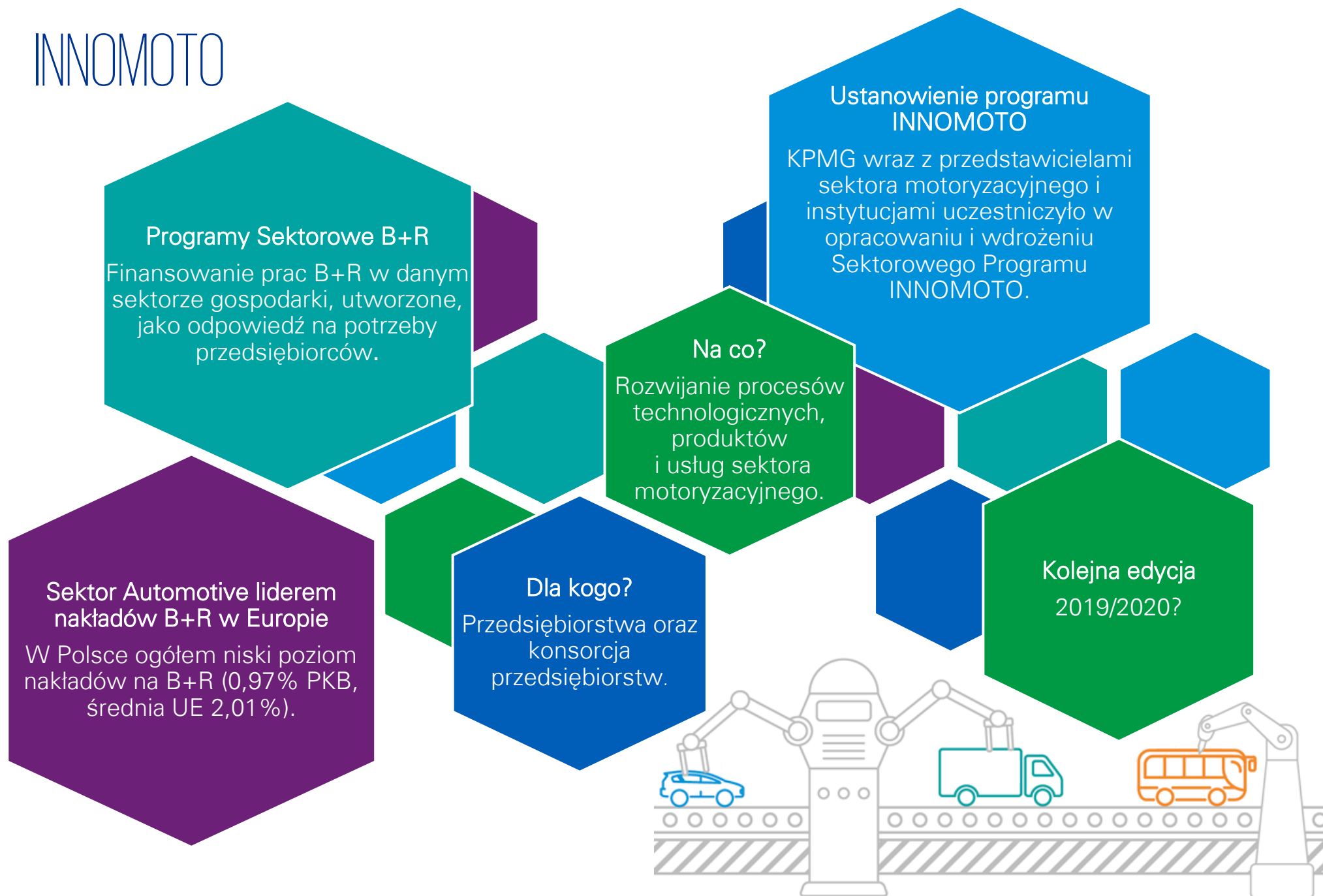

INNOMOTO - statystyki naborów

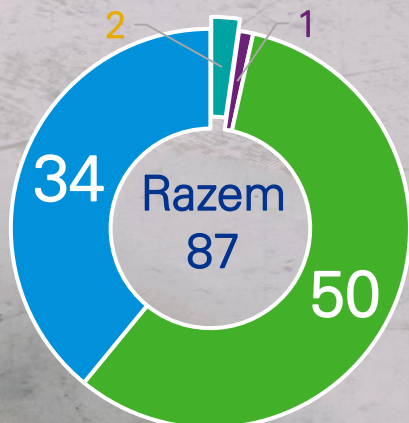

- Ilość odrzuconych wniosków
- Ilość wniosków pozostawionych bez rozpatrzenia
- Ilość pozytywnie rozpatrzonych wniosków (II etap)
- Ilość negatywnie rozpatrzonych wniosków (II etap)

I konkurs – 2016 r.

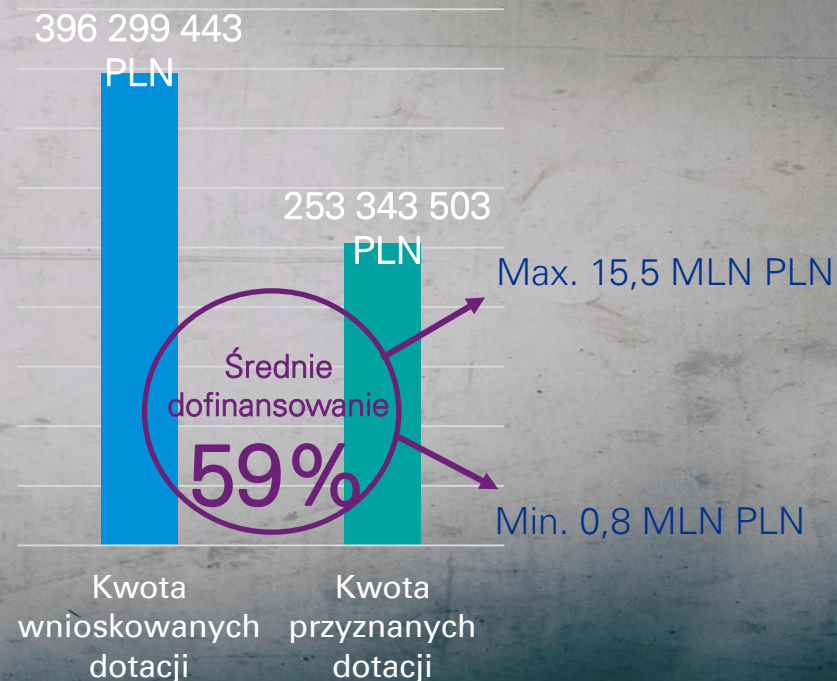

II konkurs – 2018 r.

Budżet konkursu - 300 mln PLN

Złożono 46 wniosków na łączną kwotę dofinansowania 347 196 152,66 PLN, wartość kosztów kwalifikowanych 620 241 070,82 PLN



Z 45 wniosków (jeden wniosek wycofany) do oceny skierowano 43 wnioski.

Ocena wniosków do 21 grudnia 2018 r.

Dotacje - wybrane źródła wsparcia

Kredyt na innowacje technologiczne			
<p>Rozpoczęcie naboru: 8 października 2018</p> <p>Zakończenie naboru: 26 kwietnia 2019</p>	<p>Maksymalne dofinansowanie</p> <p>6 mln PLN (35-70%)</p>	<p>Wsparcie wdrożenia innowacji o charakterze technologicznym</p>	<p>Konkurs dla MŚP</p>
Badania na rynek			
<p>Rozpoczęcie naboru: 14 lutego 2018</p> <p>Zakończenie naboru: 5 grudnia 2018</p>	<p>Maksymalne dofinansowanie</p> <p>20 mln PLN (35-70%)</p>	<p>Wsparcie wdrożenia wyników prac B+R</p>	<p>Konkurs dla MŚP</p>
Szybka ścieżka			
<p>Rozpoczęcie naboru: 16 sierpnia 2018 (MSP) 3 września 2018</p> <p>Zakończenie naboru: 14 grudnia 2018 (MSP) 30 listopada 2018</p>	<p>Minimalne koszty</p> <p>1/5/10 mln PLN MŚP/duży/konsorcja (25-80%)</p>	<p>Wsparcie na realizację projektów B+R</p>	<p>Osobne konkursy dla MŚP i dużych przedsiębiorców / konsorcjów</p>

HARMONOGRAMY KONKURSÓW NA 2019 r. - do końca listopada



Zmiany w przepisach

1 października 2018 r. – wejście w życie ustawy Prawo o szkolnictwie wyższym i nauce:

- ✓ rozszerzony katalog jednostek naukowych czyli podmiotów od których można nabywać opinie ekspertyzy etc. w uldze: art. 7 ust. 1 pkt 1, 2 i 4–8 ustawy Prawo o szkolnictwie, są tam m.in. *inne podmioty prowadzące głównie działalność naukową w sposób samodzielny i ciągły*
- ✓ badania przemysłowe – teraz **badania aplikacyjne**
- ✓ wymienienie literalnie rozwoju narzędzi informatycznych i oprogramowania: „**prace rozwojowe** są działalnością obejmującą nabywanie, łączenie, kształtowanie i wykorzystywanie dostępnej aktualnie wiedzy i umiejętności, **w tym w zakresie narzędzi informatycznych lub oprogramowania.**”



Identyfikacja obszarów możliwych do wsparcia



Analiza działań rozwojowych Spółki oraz kosztów z nią związanych – odejście od nomenklatury projektowej podmiotu

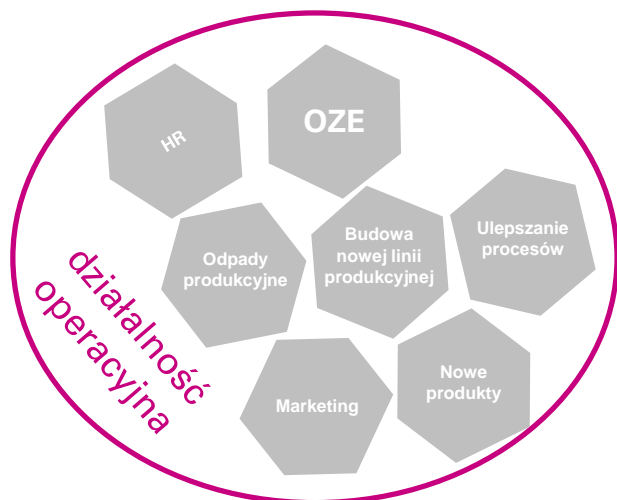

Identyfikacja dostępnych źródeł dofinansowania

Strukturyzacja działalności oraz planowanych przedsięwzięć celem zwiększenia możliwości dofinansowania

Ocena szans pozyskania wsparcia
Propozycja harmonogramu działań

Budowa szerokiego katalogu kosztów kwalifikowanych, optymalizacja dofinansowania dla zidentyfikowanych projektów, minimalizacja ryzyka zakwestionowania kosztów

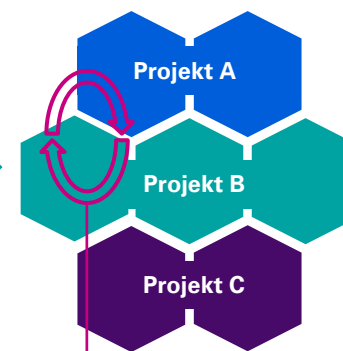

Finalny wybór odpowiedniej formy wsparcia

Dotacje

Ulgi



Proces ubiegania się o wsparcie

Referencje KPMG

KPMG

Gestamp

KPMG w Polsce
Innowacyjny system
zapewnienia stabilności
procesu kształtowania
blach karoseryjnych

12,1 mln PLN
2017

KPMG

**Solaris Bus
& Coach**

KPMG w Polsce
Autobus BRT o napędzie
hybrydowym

5,5 mln PLN
2017

KPMG

**Solaris Bus
& Coach**

KPMG w Polsce
Trolejbus o zasilaniu
sieciowo-baterijnym

6,2 mln PLN
2017

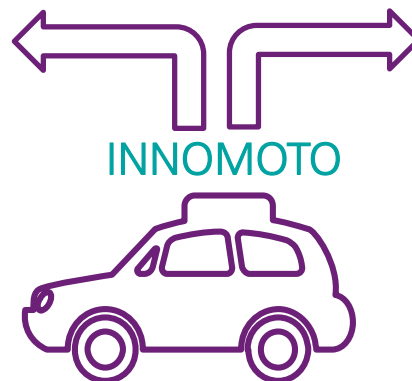

KPMG

BWI

KPMG w Polsce
Optymalizacja
efektywności pasywnego
amortyzatora
samochodowego

4,2 mln PLN
2017

KPMG

Geecogen

KPMG w Polsce
Innowacyjny,
wielopaliwowy, generator
prądu

4,2 mln PLN
2017

KPMG

Nysa

KPMG w Polsce
Ultralekki
modułowy pojazd
ciężarowy zasilany
energją
elektryczną

7,1 mln PLN
2017

#MisjaInnowacja

Wszystkie wnioski składane przy wsparciu KPMG w pierwszym naborze INNOMOTO otrzymały wsparcie:

Łączna kwota dofinansowania ok. 40 mln PLN



Jesteśmy jednym z najdłużej działających zespołów pomocy publicznej na rynku polskim.

Do tej pory pozyskaliśmy dofinansowanie dla projektów o wartości **ponad 2 MLD PLN**

Innowacje, Granty, Ulgi i Dotacje - Jak możemy pomóc?



Faza koncepcyjna –
budowa projektu



Ubieganie się o
wsparcie

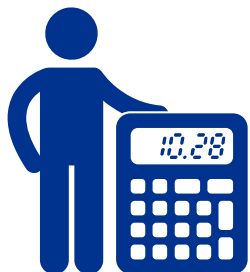

Rozliczenie

1. Przygotujemy **strategię finansowania**, w tym doradzimy w zakresie **strukturyzacji działalności** oraz **planowanych przedsięwzięć** celem zwiększenia możliwości dofinansowania,
2. **Zdefiniujemy projekt** na potrzeby ubiegania się o wsparcie,
3. **Opracujemy pełną dokumentację** aplikacyjną: wniosek wraz z załącznikami zgodnie z instrukcją instytucji odpowiedzialnej za nabór projektów (Biznes Plan, analiza finansowa),
4. Dokonamy **analizy dokumentów** i otrzymanych informacji pod kątem kryteriów merytorycznych,
5. **Złożenie dokumentacji** konkursowej w terminie określonym przez instytucję odpowiedzialną za nabór wniosków,
6. **Przygotowanie Spółki do obrony wniosku** podczas panelu ekspertów,
7. Komunikacja z odpowiednimi instytucjami oraz **wsparcie na etapie podpisywania umowy** o dofinansowanie.
8. **Wesprzemy na etapie rozliczania projektu**: przeprowadzimy warsztaty z rozliczenia, sporządzimy wnioski o płatność, wdrożymy metody kontroli i ograniczenia ryzyka, zaoferujemy pomoc w trakcie kontroli projektów.



Dziękujemy za uwagę!

Kontakt Zespół Innowacji, Ulg i Dotacji



Kiejstut Żagun
Dyrektor, Szef Zespołu
Innowacji, Ulg i Dotacji

T: +48 22 528 10 07
M: +48 664 080 040
E: kzagun@kpmg.pl



Radosław Ciechański
Menedżer, Zespół
Innowacji Ulg i Dotacji

T: +48 22 528 17 60
M: +48 664 718 713
E: rciechanski@kpmg.pl

KPMG w Polsce



© 2018 Tax M.Michna sp.k. jest polską spółką komandytową należącą do sieci KPMG, w skład której wchodzi niezależne podmioty stowarzyszone z KPMG International Cooperative ("KPMG International"), podmiotem prawa szwajcarskiego. Żaden z podmiotów członkowskich nie jest uprawniony do zaciągania w imieniu KPMG International ani innych podmiotów członkowskich zobowiązań wobec osób trzecich, zaś KPMG International nie przysługuje prawo do zaciągania zobowiązań w imieniu jej podmiotów członkowskich.

Informacje zawarte w niniejszej publikacji mają charakter ogólny i nie odnoszą się do sytuacji konkretnej firmy. Ze względu na szybkość zmian zachodzących w polskim prawodawstwie prosimy o upewnienie się w dniu zapoznania się z niniejszą publikacją, czy informacje w niej zawarte są wciąż aktualne. Przed podjęciem konkretnych decyzji proponujemy skonsultowanie ich z naszymi doradcami.